

# ΚΠ

ΥΠΟΥΡΓΕΙΟ ΠΑΙΔΕΙΑΣ, ΔΙΑ ΒΙΟΥ ΜΑΘΗΣΗΣ ΚΑΙ ΘΡΗΣΚΕΥΜΑΤΩΝ  
ΚΡΑΤΙΚΟ ΠΙΣΤΟΠΟΙΗΤΙΚΟ ΓΛΩΣΣΟΜΑΘΕΙΑΣ

Εğitim, Yaşamboyu Öğrenme ve Din İşleri Bakanlığı  
**Devlet Dil Sertifikası**

**DÜZEY**

**B1&B  
2**

Avrupa Konseyi'nin Ortak Avrupa Çerçevesi doğrultusundadır.

**BÖLÜM**

**3**

Dinleme Anlama Becerisi

**Dönem**

**Mayıs 2011**

**DİKKAT**

- Sınav başlamadan önce kitapçığı açmayınız.
- Her soruya bir tek yanıt veriniz.
- Yanıtlarınızı ilgili kitapçığın 3. sayfasına yazınız.
- Sınava girenler tüm etkinlikleri yapmaya çalışmalıdır.
- Sınav süresi: **30 dakika**.

**1. ETKİNLİK**

Konuşmaları dinledikten sonra uygun resmi seçin. Bir resim kullanılmayacaktır.

Her bölümü iki defa dinleyeceksiniz. Seçtiğiniz cevabı işaretleyin.

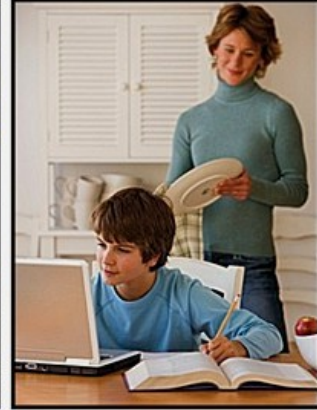
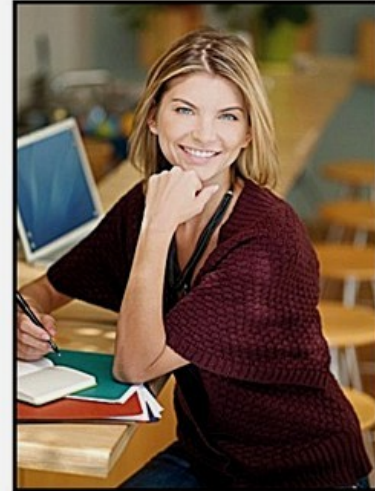
**İnternet hayatımıza girdi ...****A. TUTKUN****B. DUYARSIZ****C. DÜŞÜNCELİ****D. ŞİKÂyetÇİ****E. DENEYİMLİ**

- |    |   |                          |   |                          |   |                          |   |                          |   |                          |
|----|---|--------------------------|---|--------------------------|---|--------------------------|---|--------------------------|---|--------------------------|
| 1. | A | <input type="checkbox"/> | B | <input type="checkbox"/> | C | <input type="checkbox"/> | D | <input type="checkbox"/> | E | <input type="checkbox"/> |
| 2. | A | <input type="checkbox"/> | B | <input type="checkbox"/> | C | <input type="checkbox"/> | D | <input type="checkbox"/> | E | <input type="checkbox"/> |
| 3. | A | <input type="checkbox"/> | B | <input type="checkbox"/> | C | <input type="checkbox"/> | D | <input type="checkbox"/> | E | <input type="checkbox"/> |
| 4. | A | <input type="checkbox"/> | B | <input type="checkbox"/> | C | <input type="checkbox"/> | D | <input type="checkbox"/> | E | <input type="checkbox"/> |

**Şimdi tekrar dinleyin ve cevapları kontrol edin.**

**2. ETKİNLİK**

**Konuşmaları dinledikten sonra uygun cevabı işaretleyin.**

*Konuşmaları iki kere dinleyeceksiniz.*

**Ne... Nasıl...**

5. Konuşmacı halasından ne yapmasını umuyordu?	6. Cem nasıl biriydi?	7. Konuşmacı öykü yazarının kitaplarını nasıl buluyor?
A. Onunla oynamasını.	A. Çok arkadaş canlısıydı.	A. Sıkıcı.
B. Ona hediye getirmesini.	B. Yalnızlığı hiç sevmezdi.	B. Eğlenceli.
C. Evlerini daha sık ziyaret etmesini.	C. Çok utangaçtı.	C. İlgı çekici.

5.	A	<input type="checkbox"/>	B	<input type="checkbox"/>	C	<input type="checkbox"/>
6.	A	<input type="checkbox"/>	B	<input type="checkbox"/>	C	<input type="checkbox"/>
7.	A	<input type="checkbox"/>	B	<input type="checkbox"/>	C	<input type="checkbox"/>

**Şimdi tekrar dinleyin ve cevapları kontrol edin.**

**3. ETKİNLİK**

Diyaloğu dinledikten sonra uygun cevabı işaretleyin (soru 8-12).

Diyaloğu kesintisiz iki kere dinleyeceksiniz.

Aşağıdaki beş soruyu (soru 8-12) okuduktan sonra uygun seçenekleri işaretleyin ( A, B veya C).

**Randevu****8. Dinlediğiniz konuşma kimler arasında geçiyor?**

- A.  Bir genç kızla babası.  
B.  Bir genç kızla erkek arkadaşı.  
C.  Bir genç kızla erkek kardeşi.

**9. Erkek, kızıdan ne istiyor?**

- A.  Buluşmalarını.  
B.  Birlikte yemek yemelerini.  
C.  Onu beklemesini.

**10. Kız, erkeğin isteğini nasıl karşılıyor?**

- A.  Sevinçle.  
B.  İsteksizce.  
C.  Bir tokatla.

**11. Sizce erkek, kıza nasıl davranıyor?**

- A.  Nazik davranıyor.  
B.  Kızı zorluyor.  
C.  Kıza bağırıyor.

**12. Erkek ertesi günü nasıl bekliyor?**

- A.  Sevinçle.  
B.  Mutlulukla.  
C.  Sabırsızlıkla.

Şimdi tekrar dinleyin ve cevapları kontrol edin.

#### 4. ETKİNLİK

Söyleşiyi dinledikten sonra uygun cevabı işaretleyin.



Söyleşiyi iki kere dinleyeceksiniz.

#### Güzellik uğruna yapılan yanlışlar

Prof. Dr. Osman Müftüoğlu'yla güzellik uğruna yapılan yanlışlar hakkındaki söyleşimizi dinleyeceksiniz.

-Merhaba sayın dinleyiciler, bugünkü konuğumuz Profesör Doktor Osman Müftüoğlu. Hoş geldiniz hocam.

-Hoş bulduk efendim.

<p><b>13. Güzellik hatalarından kaynaklanan sonuçlar, bu tür çözümlere başvuranlara ...</b></p> <p>A. <input type="checkbox"/> maddi ve manevi açıdan sorunlar yaratır.</p> <p>B. <input type="checkbox"/> ruhsal ve bedensel tedavi sağlar.</p> <p>C. <input type="checkbox"/> hem parasal hem de fiziksel açıdan destek olur.</p>	
<p><b>14. Güzelleşmek için yapılan estetik operasyonlar veya yanlış diyetler ...</b></p> <p>A. <input type="checkbox"/> insanların maddi durumuna katkıda bulunur.</p> <p>B. <input type="checkbox"/> insanların hayatlarını kaybetmesine neden olur.</p> <p>C. <input type="checkbox"/> göz ardı edilemeyecek sağlık sorunlarına yol açabilir.</p>	
<p><b>15. Dinlediğiniz söyleşide aşağıdaki noktalardan hangisine değinilmemiştir?</b></p> <p><b>Güzellik uğruna yapılan ameliyatların ...</b></p> <p>A. <input type="checkbox"/> tehlikeli olduğuna.</p> <p>B. <input type="checkbox"/> bazı önemli rahatsızlıklara neden olabileceğine.</p> <p>C. <input type="checkbox"/> gereksiz olduğuna.</p>	

Şimdi tekrar dinleyin ve cevapları kontrol edin.



**5. ETKİNLİK**

**Metinleri dinledikten sonra uygun şekilde cevaplayın.**

*Metinleri iki kere dinleyeceksiniz.*

**Charlie'nin Çikolata Fabrikası**

- Nineciğim bana bir masal anlatır mısın?
- Tabii evladım, sana şöyle güzel bir masal anlatayım.

SORU			CEVAP
16.	Charlie neden çikolata fabrikasına girmek istemiş?		Çikolatanın ..... çok sevdiği için.
17.	Charlie her akşam yatmadan önce son olarak ne yaparmış?		Çikolata fabrikasına .....
18.	Fabrika sahibi fabrikanın kapılarını kimlere açacaktı?		Çikolatanın ..... içindeki ..... bulan çocuklara.
19.	Charlie'nin bulduğu bilet onun için ne ifade ediyordu?		Bilet onun ..... şansıydı.
20.	Bay Wonka fabrikayı neden başkasına vermek istiyormuş?		..... için fabrikayı devretmek istiyormuş.

**Şimdi tekrar dinleyin ve cevapları kontrol edin.**

**6. ETKİNLİK**

Söyleşiyi dinledikten sonra uygun şekilde cevaplayın.

*Söyleşiyi iki kere dinleyeceksiniz.*

**Sevil Aksoy'la söyleşi**

Merhaba sayın dinleyiciler, sizlerden gelen yoğun istek üzerine geçen haftaki konuğumuz bayan Aksoy'la yaptığımız söyleşiden kesitler sunuyoruz.



SORU		CEVAP	
21.	Bayan Aksoy, işyerinde her gün nasıl insanlarla beraber çalışmak istiyor?		
22.	Konuşan bayanın eski eşi ne yapmaya karar vermiş?		
23.	Konuşan bayan neyi zayıflık sayıyor?		
24.	Konuşan bayan arkadaş ilişkilerinde nasıl biridir?		
25.	Erkekler hangi kadınlara iltifat etmekten çekinmiyor?		

**Şimdi tekrar dinleyin ve cevapları kontrol edin.**

ΜΕΤΑ ΤΗ ΛΗΞΗ ΤΟΥ ΗΧΗΤΙΚΟΥ ΜΗΝΥΜΑΤΟΣ ΔΙΝΟΝΤΑΙ ΠΕΝΤΕ (5) ΛΕΠΤΑ ΤΗΣ ΩΡΑΣ  
ΓΙΑ ΑΝΤΙΓΡΑΦΗ ΤΩΝ ΑΠΑΝΤΗΣΕΩΝ ΣΤΟ ΕΝΤΥΠΟ 3.

**ΤΕΛΟΣ ΜΗΝΥΜΑΤΟΣ**